ДОБРЫЕ «САМАРИТЯНЕ»

...Эй, изможденные народы,
В той уцелевшие борьбе,
Реки великой русской воды
Зовут прохладою к себе...

Денис Голубничий, ФК «ОТКРЫТИЕ»

На закате июля, устав бороться с капризами природы в каменных джунглях родных мегаполисов, лучшие представители российского финансового рынка откликнулись на властный призыв представителей Первого Объединенного Банка — устроить массовый побег на Волгу.

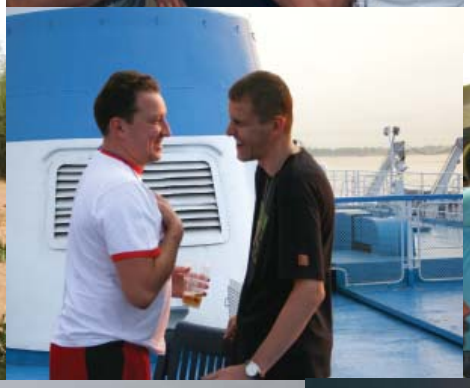

В этом году организаторы третьей по счету конференции «Рынок ценных бумаг и денежный рынок страны» укрыли спасающихся от сорокоградусной жары на четырехпалубном теплоходе «Федор Шаляпин».

Оказалось, что мошная, разветвленная сеть «контрагентуры» Первобанка простирается от Москвы, Санкт-Петербурга, Оренбурга, Казани, Екатеринбурга и Тольятти аж до иностранных широт, включая Австрию, Анголу и другие заморские страны.

Несмотря на то что погодные катаклизмы сбили-таки экспедицию с первоначального курса, пролегавшего через Жигулевское море, ответственная самарская команда быстро сообразила на 200 с лишним человек новый маршрут следования, заставив курсировать белый теплоход вверх-вниз по Волге от Тольятти до Сызрани.

Погрузившись на судно и обсудив на скорую руку наболевшее, интернациональная компания участников конференции недолго думая завязала с официальной частью программы и переместилась на солнечную палубу, где отсутствие Жигулевского моря за бортом с лихвой компенсировало море «Жигулевского» на борту.

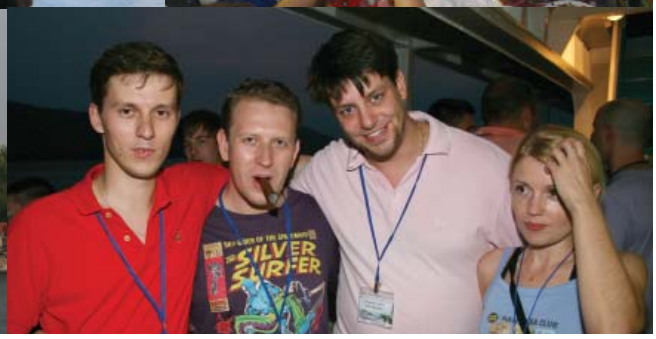

За душевными беседами о бездушном мире денег закаты незаметно сменили рассветы, и пришло время бросить якорь. Прибыв в загадочную Винновку, финансовый десант высадился на песчаный берег, вооруженный до зубов пляжными зонтами, надувными матрасами и прохладительными напитками. Пока одни жаждущие мирно прохлаждались все тем же «Жигулевским» в организованной тени, другие со всей страстью утоляли жажду физической активности в водно-спортивных забавах.

Между тем, июль неотвратимо заканчивался… Полуденные разговоры мужчин среднего возраста за пивом и раками перетекли за карточный стол, где в полночном тумане от сигар и ароматного виски разыгралась нешуточная партия в покер…

В первое августовское утро у дежурных по денежному рынку уже снова болела голова… Нет, не от сорока градусов, а за судьбу брошенного на каких-то 48 часов «подопечного». От обсуждения проблем финансового рынка пора было снова возвращаться к решительным действиям. Ах, если бы не заправская уха от корабельного кока, живительным бальзамом пролившаяся в желудки участников волжской экспедиции, не оказалось бы слегка грустное расставание столь многообещающим — то есть обещающим много приятственных моментов от теплой встречи на Волге, теперь уже в следующем году.

Прощайте, пляжи и утесы,
Реки поток, широк и рьян,
И надоедливые осы,
И пива целый океан.

Народ спасибо Первобанку
Готов сказать, как на духу:
И за отменную солянку,
И за прекрасную уху.

Да одному тому лишь рады,
Что он, смягчив Великий Зной,
Добавил капельку прохлады
В тот жаркий летний выходной…
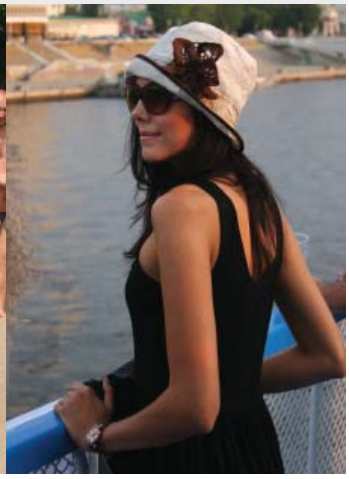
Денис Голубничий, ФК «ОТКРЫТИЕ»