ГРУППА КОМПАНИЙ РЕГИОН

На рынке с 1995 года

region.ru

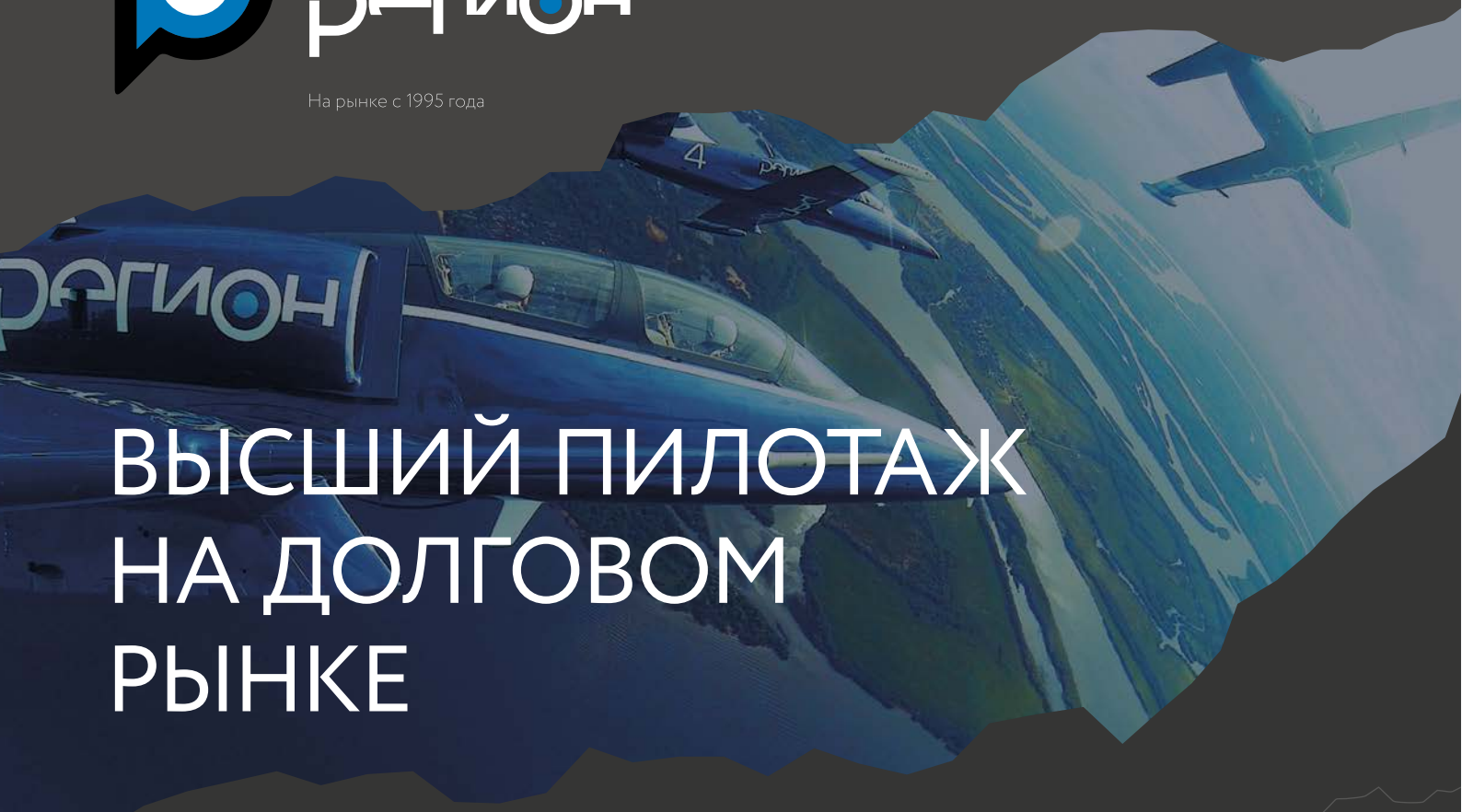

ВЫСШИЙ ПИЛОТАЖ НА ДОЛГОВОМ РЫНКЕ

ТОП 5

- в рэнкинге крупнейших организаторов России по количеству облигационных выпусков (2017 год, CBONDS)
- в рэнкинге организаторов муниципальных облигационных выпусков России по объему размещений (2017 год, CBONDS)
- в рэнкинге ведущих операторов фондового рынка по оборотам облигаций (2017 год, Московская Биржа)

ТОП 3

Объем клиентских операций на Московской Бирже (2017 год, все режимы)

CBONDS FINANCIAL INFORMATION

ПРЕМИЯ «CBONDS AWARDS 2017»

«Лучший брокеридж на рынке облигаций» (1-е место)

«Лучший инвестиционный банк (компания) по работе со II-III эшелоном заемщиков» (2-е место)

«Лучший трейдинг на рынке облигаций» (3-е место)

«Лучшая аналитика по макроэкономике» (3-е место)

«Лучшая сделка иностранного эмитента» (ООО «КТЖ Финанс», выпуск 01)

Финансовая Элита России

ПРЕМИЯ «ФИНАНСОВАЯ ЭЛИТА 2017»

«Компания года на рынке облигаций»

INVESTOR AWARDS

ПРЕМИЯ «INVESTOR AWARDS 2017»

«Долговой рынок: сделка 2016 года» (выпуск облигаций ПАО «Газпром нефть» серий БО-07 и БО-02) (1-е место)

«Субфедеральные и муниципальные облигации: сделка 2016 года» (выпуск облигаций Ямало-Ненецкого автономного округа серии 35002) (1-е место)

Общество с ограниченной ответственностью «Брокерская компания «РЕГИОН». Лицензия профессионального участника рынка ценных бумаг на осуществление брокерской деятельности № 077-08969-100000, выданная ФСФР России 28 февраля 2006 года, без ограничения срока действия. Лицензия профессионального участника рынка ценных бумаг на осуществление дилерской деятельности № 177-11229-010000, выданная ФСФР России 29 апреля 2008 года, без ограничения срока действия. Лицензия профессионального участника рынка ценных бумаг на осуществление депозитарной деятельности № 177-10927-000100, выданная ФСФР России 10 января 2008 года, без ограничения срока действия.

Реклама

База данных Cbonds в структурированном виде

CBONDS FINANCIAL INFORMATION API

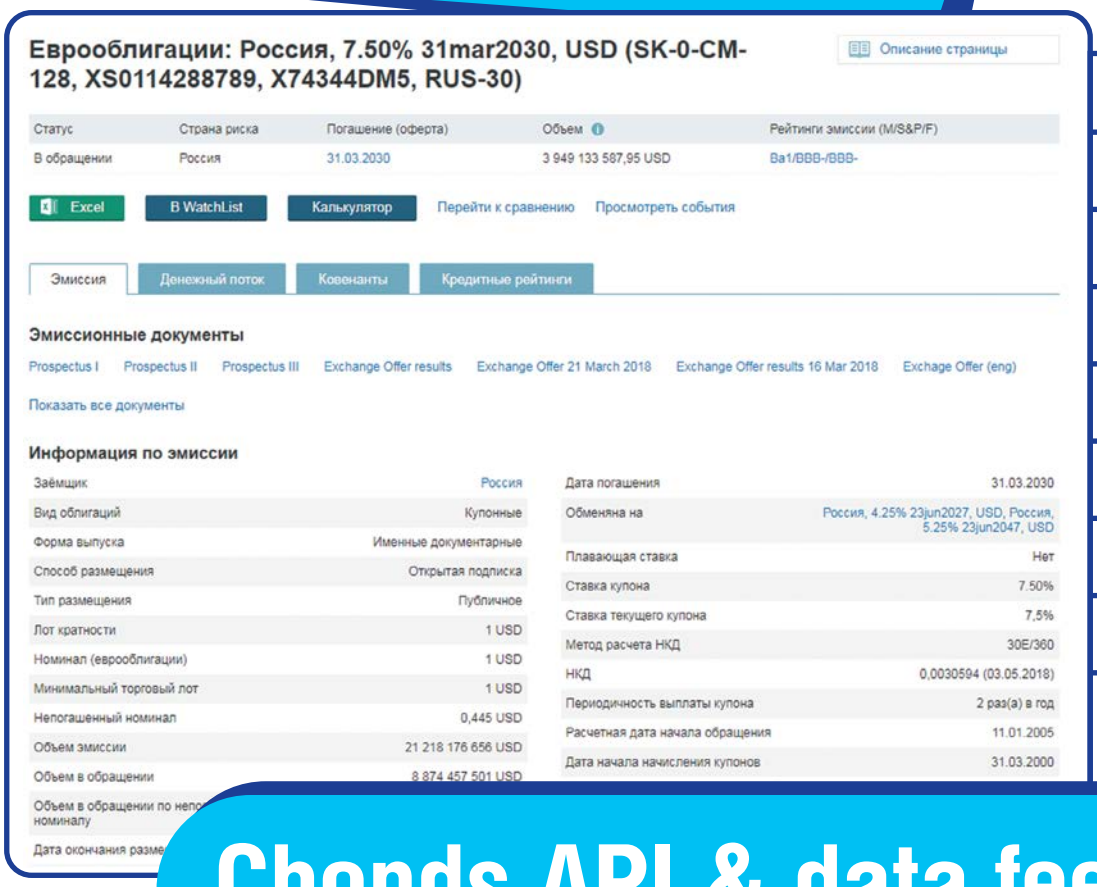

Еврооблигации: Россия, 7.50% 31mar2030, USD (SK-0-CM-128, XS0114288789, X74344DM5, RUS-30)

Описание страницы

Статус	Страна риска	Погашение (оферта)	Объем	Рейтинги эмиссии (M/S&P/F)
В обращении	Россия	31.03.2030	3 949 133 587,95 USD	Ba1/BBB-/BBB-

Excel | В WatchList | Калькулятор | Перейти к сравнению | Просмотреть события

Эмиссия | Денежный поток | Ковенанты | Кредитные рейтинги

Эмиссионные документы

Prospectus I | Prospectus II | Prospectus III | Exchange Offer results | Exchange Offer 21 March 2018 | Exchange Offer results 16 Mar 2018 | Exchage Offer (eng)

Показать все документы

Информация по эмиссии

Заёмщик	Россия	Дата погашения	31.03.2030
Вид облигаций	Купонные	Обменяна на	Россия, 4.25% 23jun2027, USD, Россия, 5.25% 23jun2047, USD
Форма выпуска	Именные документарные	Плавающая ставка	Нет
Способ размещения	Открытая подписка	Ставка купона	7.50%
Тип размещения	Публичное	Ставка текущего купона	7,5%
Лот кратности	1 USD	Метод расчета НКД	30E/360
Номинал (еврооблигации)	1 USD	НКД	0,0030594 (03.05.2018)
Минимальный торговый лот	1 USD	Периодичность выплаты купона	2 раз(а) в год
Непогашенный номинал	0,445 USD	Расчетная дата начала обращения	11.01.2005
Объем эмиссии	21 218 176 656 USD	Дата начала начисления купонов	31.03.2000
Объем в обращении	8 874 457 501 USD		
Объем в обращении по непо номиналу			
Дата окончания разме			

- Параметры
- Оферты
- Потоки
- Котировки
- Ковенанты
- Индексы
- Акции
- Фонды
- Отчетность

Cbonds API & data feeds

- Риск-менеджеры
- Аналитики
- Инвестиционный блок
- Финансовые службы
- НПФ
- Депозитарии
- Страховые компании

Форматы:
- API и веб–сервисы
- Data feeds (xls, csv, xml)

- Глобальное покрытие
- Удобная интеграция данных в ПО компании
- Точное и исчерпывающее содержание базы
- Оплата только необходимых параметров

Бесплатный тест:

Реклама

database@cbonds.info
+7 (812) 336-97-21, доб. 147

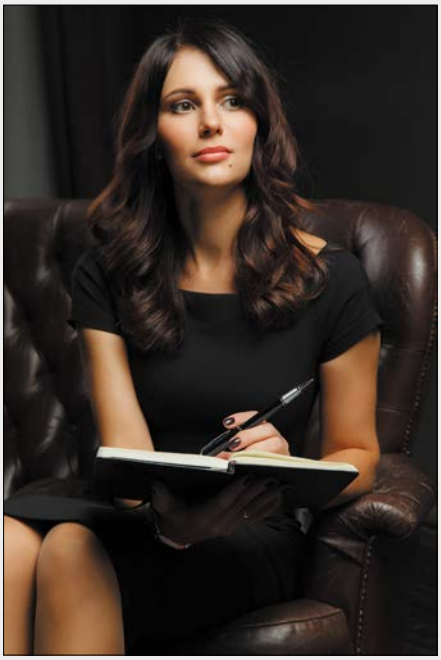

RADICAL UNCERTAINTY

Еще в конце декабря у меня состоялась интересная беседа с известным экономистом, тогда еще деканом экономического факультета Европейского университета в Петербурге, а ныне — проректором по стратегическому развитию Российской экономической школы Максимом Буевым.

Предложив обсудить глобальный контекст, я упомянула о том, что бывший глава Федеральной резервной системы Алан Гринспен как-то назвал экономическую ситуацию перед кризисом «иррациональным изобилием». Тогда же я спросила Буева, а как бы он емко охарактеризовал нынешнюю мировую ситуацию в экономике? Так вот, по его мнению, точнее всего для описания происходящего сейчас служит понятие radical uncertainty — «радикальная неопределенность». Ввели его, по словам Буева, еще в 20-е годы экономисты Франк Найт и Джон Мейнард Кейнс, чтобы описывать ситуации с непредсказуемым исходом, который является событием из абсолютно другой реальности. Это риски, которые невозможно просчитать. Или, как сказал еще кто-то из небезызвестных: «Это вещи, про которые мы не знаем, что мы их не знаем».

Напомню, дело было в декабре, и уже в апреле понятие radical uncertainty заиграло совершенно новыми красками, показав, как точно, однако, подобрал слова бесконечно уважаемый мной Максим Буев.

Апрельские события совершенно отчетливо дали понять всем участникам рынка и просто сочувствующим, насколько велика сегодня роль неопределенности и какова может быть ее цена. Если январский кремлевский список вызвал разве что зевоту, то апрельские санкции уже назвали едва ли не самым сильным ударом по российской экономике за все время противостояния с Западом. Рубль сходил за 64, российский рынок акций обвалился, а российский рынок евробондов закрылся — на неопределенный срок. И это именно то, к чему, увы, не подготовишься.

Как признался в ходе интервью нашему журналу другой уважаемый спикер и один из героев публикации в майском номере, который вы держите в руках: такого роста неопределенности, как в последнее время, он не видел за всю свою 20-летнюю карьеру на рынке управления капиталом. Но, в конце концов, приходится принять и то, что на рынке нет ничего гарантированного.

И с этим надо как-то жить. С другой стороны, в этой ситуации неопределенности нам определенно не придется скучать. Так что запасаемся попкорном, потому что самое интересное одозначно еще впереди.

Антонина Тер-Аствацатурова,
главный редактор Cbonds Review

BCS GLOBAL MARKETS

BEST™

BEST – BOND ELECTRONIC SYSTEM OF TRADING
ПЛАТФОРМА ДОСТУПА НА РЫНОК ЕВРООБЛИГАЦИЙ ДЛЯ ЛЮБЫХ ИНВЕСТОРОВ, В Т.Ч. НЕКВАЛИФИЦИРОВАННЫХ, ДОСТУПНЫ ЛОТЫ ОТ $1000

ЛУЧШИЕ ТЕХНОЛОГИИ МАРКЕТ-МЕЙКИНГА НА РЫНКЕ

САМЫЕ ИНТЕРЕСНЫЕ СДЕЛКИ НА РЫНКЕ DCM

bcsgm.com

Реклама.

СОДЕРЖАНИЕ

ПУЛЬС РЫНКА

Цифры и факты | ▸ 4

МНЕНИЕ

| ▸ 6 Мягкий сценарий

Николай Кащеев, Промсвязьбанк

Сколько стоит рубль | ▸ 10

Кирилл Тремасов, «Локо-Инвест»

TOP VIEW

| ▸ 14 «Мы поняли, что пришло время расти»

Интервью с Анатолием Шведовым, руководителем управления корпоративных и инвестиционно-банковских продуктов Райффайзенбанка

«Мы — российский банк и должны развивать российский рынок» | ▸ 20

Интервью с Денисом Шулаковым, первым вице-президентом, главой блока рынков капитала Газпромбанка

СОДЕРЖАНИЕ

ИНВЕСТИЦИОННЫЕ БАНКИ

«Россия – тот рынок, где мы не можем проиграть» | 28

Интервью с Андреем Соловьевым, руководителем управления рынков долгового капитала «ВТБ Капитал»

ТЕМА НОМЕРА

ЕВРООБЛИГАЦИИ: TIME OUT

33 Февральская революция

Елена Ананькина, Александр Грязнов Сергей Вороненко, S&P Global Ratings

Российские евробонды: DELAYED... | 36

Александр Булгаков, Райффайзенбанк

40 Россия в «высшей лиге»: разделяет ли рынок мнение рейтинговых агентств?

Яков Яковлев, «АТОН»

Рекорд первичного рынка грозит потерями для инвесторов? | 42

Александр Кудрин, Sberbank CIB

46 Новая реальность для развивающихся рынков

Павел Грудинкин, Cbonds

СЛОВО ЭМИТЕНТА

«Главное, что отличает хороший банк от плохого, — наличие честного капитала» | 51

Интервью с Дмитрием Гусевым, председателем правления Совкомбанка

ASSET MANAGEMENT

54 «На рынке нет ничего гарантированного»

10 вопросов об инвестициях Сергею Григоряну, автору Telegram-канала «Капитал»

Закончился режим «заработать», включается режим «не потерять» | 62

Круглый стол управляющих на рынке fixed income-инструментов

ИНФРАСТРУКТУРА РЫНКА

71 «Мы прорабатываем архитектуру прямой дистрибуции облигаций эмитентами через маркетплейс»

Интервью с Еленой Чайковской, лидером проекта «Маркетплейс» Банка России

ЮРИДИЧЕСКАЯ ПРАКТИКА

Суборды: LOST | 76

Светлана Львова, адвокат

79 Non-capital protected instruments: теперь и в России

Олег Бычков, АБ ЕМПП

РЫНКИ СНГ

Цифры и факты | 82

86 «Clearstream стремится обеспечить доступ ко всем рынкам СНГ в режиме одного окна»

Интервью с Яном Виллемсом, вице президентом Clearstream Holding

«Интерес международных инвесторов к тенговым инструментам растет» | 88

Интервью с Фархадом Охоновым, руководителем инвестиционно-банковского бизнеса Halyk Finance

УРОКИ ИСТОРИИ

92 Долговое наследие Российской империи и его современные последствия. Часть II

Сергей Пахомов, д.э.н.

КАДРЫ

Ключевые назначения в феврале-апреле 2018 года | 96

100 Рынок труда в IB: bid vs offer

BOND STYLE

Движущая сила | 104

Марина Кареева, Алексей Поляков, Александр Ткаченко и Евгений Литвин о своей страсти ко всему, что движется