Обзор рынка корпоративных облигаций — 2021

Объем внутрироссийского рынка облигаций в обращении

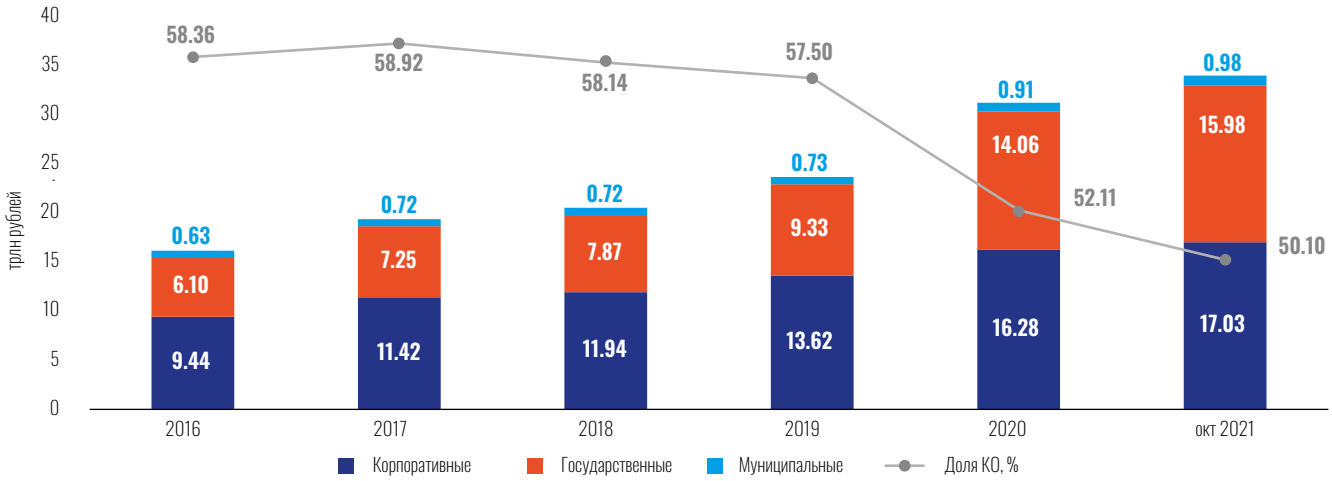

Уровни рейтинга эмитентов АКРА/«Эксперт РА», которые размещали облигации в 2021 году

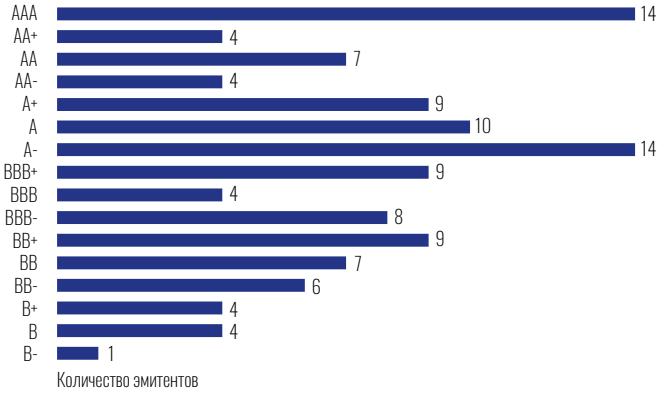

Тенденции рынка на 2022 год

ОЖИДАНИЯ		
Снижение темпов инфляции до 4.0–4.5%	Стабилизация процентных ставок	Возвращение первоклассных эмитентов
Эффект от реализации цикла ужесточения ДКП Банком России в 2021 году	Замедление инфляции будет способствовать переходу к нейтральной/мягкой ДКП	Реализация отложенного предложения со стороны первоклассных заемщиков на фоне стабилизации ставок
ВЫЗОВЫ		
Ужесточение ДКП на фоне увеличения темпов инфляции	Распространение COVID-19	Дефицит энергоресурсов
Переход к циклу ужесточения ДКП на фоне развития проинфляционных факторов	Возможные сбои в цепочках поставок, рост цен на грузоперевозки	Рост цен на сырье способствует росту цен на конечные товары

Динамика индексов доходности за 2021 год

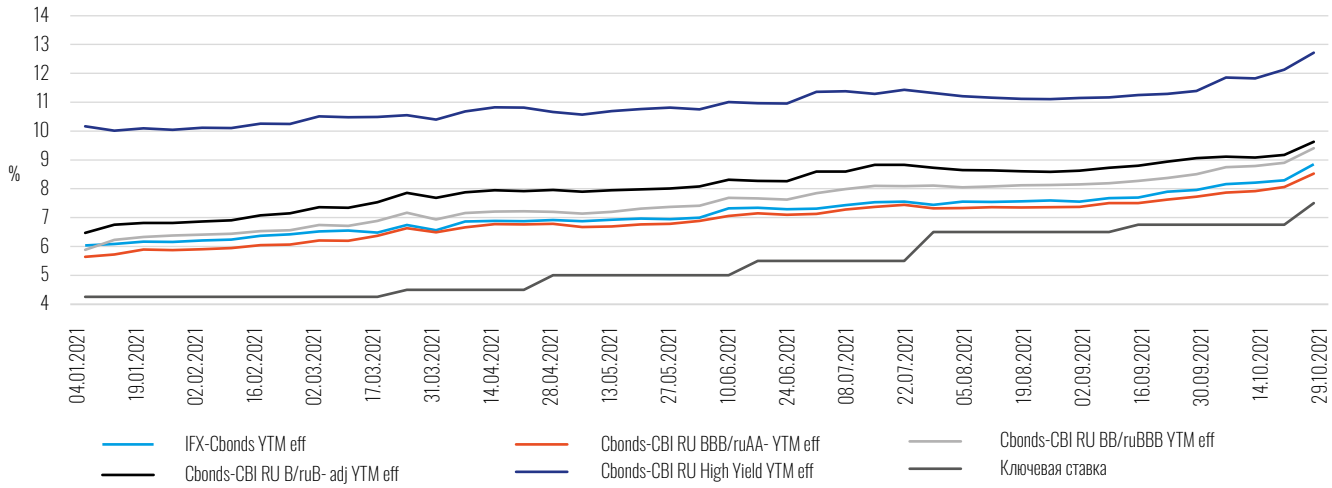

Объем новых выпусков корпоративных облигаций в 2021 год

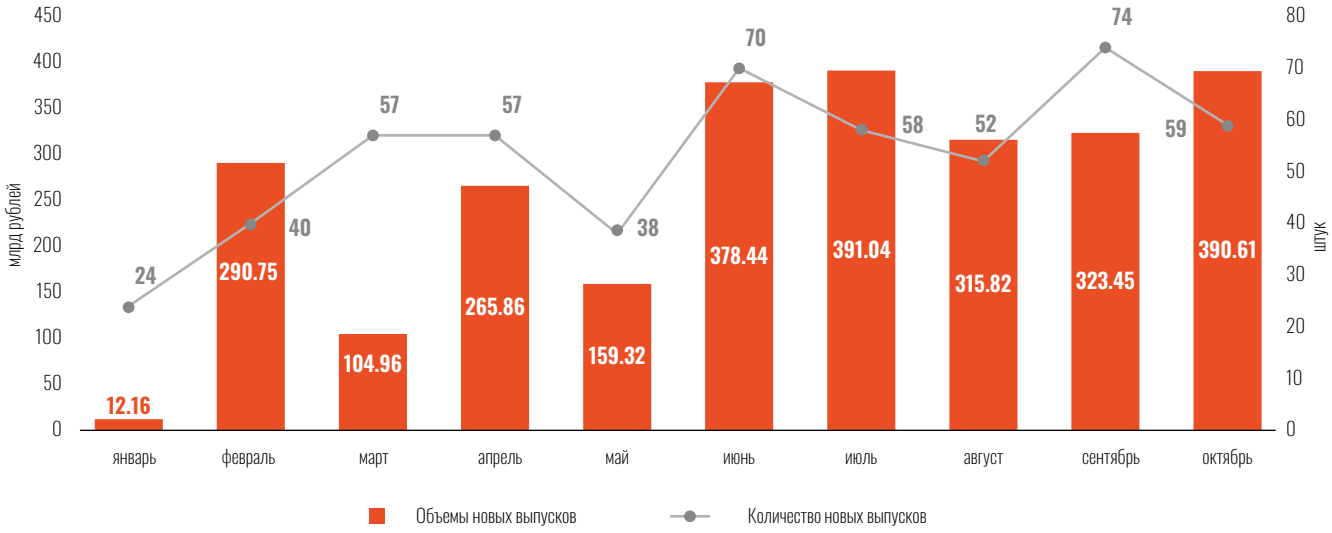

Отраслевая сегментация рыночных облигаций новых эмитентов в обращении за 2021 год

Крупнейшие рыночные эмитенты дебютных выпусков по объему размещения

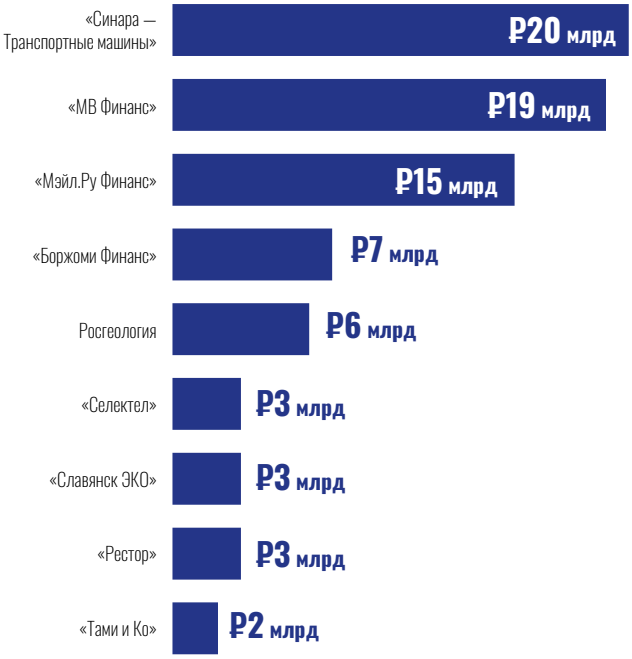

Параметры выпусков крупнейших дебютных эмитентов

Выпуск	Дата размещения	Отрасль	Объем, млрд	Срок, лет	Дюрация, лет	Купон, %	Доходность, %	Рейтинг ACRA / «Эксперт РА»
«Селектел», 001P-01R	25.02.2021	ИТ-сервисы и программное обеспечение	3	3	2.7	8.5	8.68	A(RU) / ruA
«Боржоми Финанс», 001P-01	26.02.2021	Производство продуктов и напитков	7	5	2.73	7.6	7.75	A-(RU) / -
«МВ Финанс», 001P-01	22.04.2021	Специализированная розничная торговля	10	3	1.4	7.3	9.57	A+(RU) / -
«Рестор», 001P-01	16.06.2021	Специализированная розничная торговля	3	3	2.69	8.1	8.34	- / ruA
«Мэйл.Ру Финанс», 001P-01	21.09.2021	ИТ-сервисы и программное обеспечение	10	5	4.22	7.9	8.6	AA+(RU) / -
«Тами и Ко», БО-01	28.09.2021	Специализированная розничная торговля	2	3.6	2.32	10.5	10.92	- / ruBBB+
Росгеология, 01	30.09.2021	Другие отрасли	6	3	2.69	9	9.2	A(RU) / -
«Славянск ЭКО», 001P-01	19.10.2021	Нефтегазовая отрасль	3	5	2.59	11	11.46	BBB(RU) / -

В таблицу включены рыночные дебютные выпуски корпоративных эмитентов с объемом эмиссии 2 млрд рублей и более, размещенные за первые 10 месяцев 2021 года. Всего за январь — октябрь 2021 года на рынке корпоративных облигаций дебютировало 40 эмитентов.