Объем и количество дефолтов по корпоративным облигациям

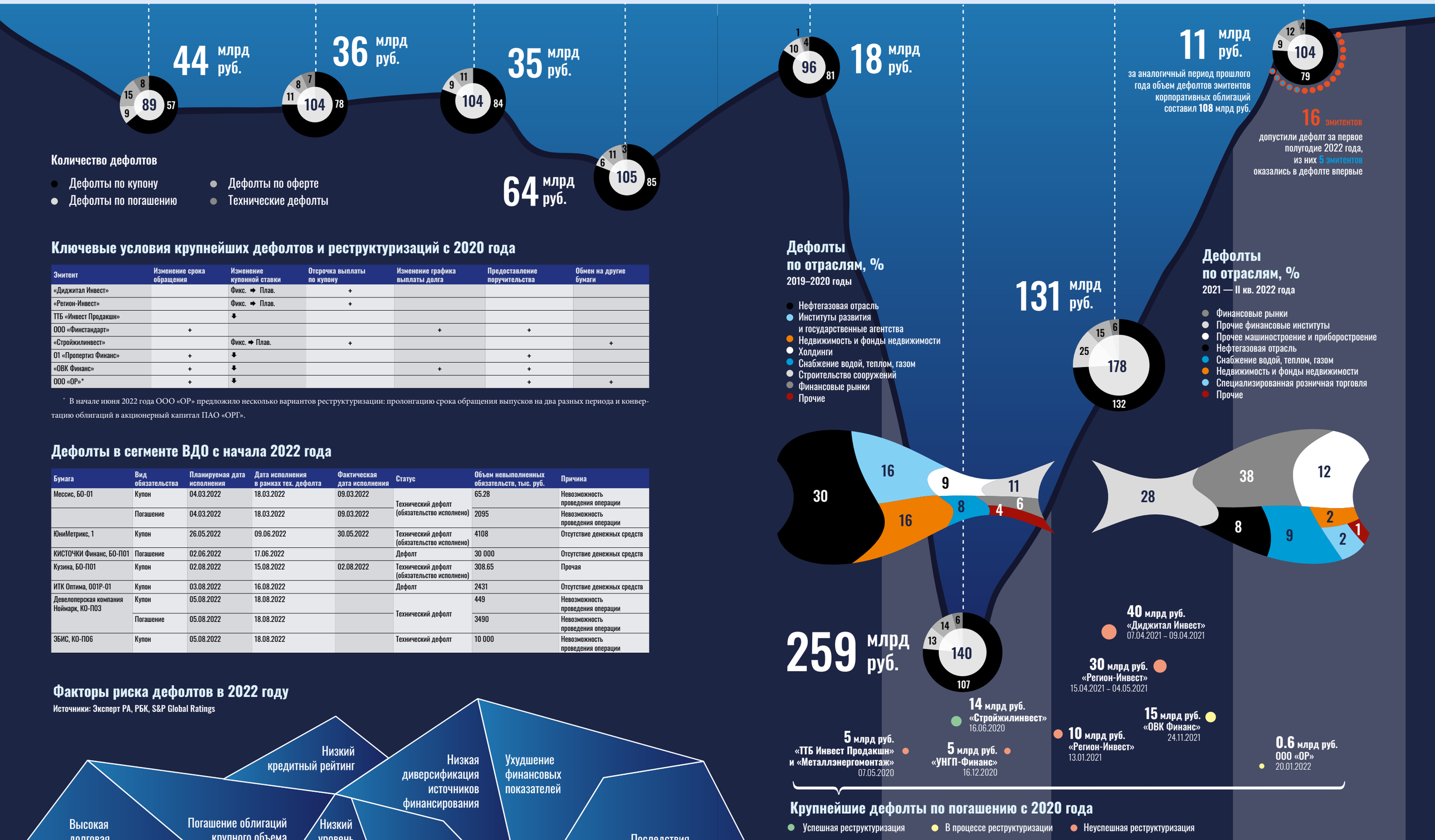

Ключевые условия крупнейших дефолтов и реструктуризаций с 2020 года

Эмитент	Изменение срока обращения	Изменение купонной ставки	Отсрочка выплаты по купону	Изменение графика выплаты долга	Предоставление поручительства	Обмен на другие бумаги
«Диджитал Инвест»		Фикс. ➡ Плав.	+			
«Регион-Инвест»		Фикс. ➡ Плав.	+			
ТПБ «Инвест Продакшн»		⬇				
ООО «Финстандарт»	+			+	+	
«Стройжилинвест»		Фикс. ➡ Плав.	+			+
01 «Пропертиз Финанс»	+	⬇			+	
«ОВК Финанс»	+	⬇		+	+	
ООО «ОР»*	+	⬇			+	+

* В начале июня 2022 года ООО «ОР» предложило несколько вариантов реструктуризации: пролонгацию срока обращения выпусков на два разных периода и конвертацию облигаций в акционерный капитал ПАО «ОРГ».

Дефолты в сегменте ВДО с начала 2022 года

Бумага	Вид обязательства	Планируемая дата исполнения	Дата исполнения в рамках тех. дефолта	Фактическая дата исполнения	Статус	Объем невыполненных обязательств, тыс. руб.	Причина
Мессис, БО-01	Купон	04.03.2022	18.03.2022	09.03.2022	Технический дефолт (обязательство исполнено)	65.28	Невозможность проведения операции
	Погашение	04.03.2022	18.03.2022	09.03.2022		2095	Невозможность проведения операции
ЮниМетрикс, 1	Купон	26.05.2022	09.06.2022	30.05.2022	Технический дефолт (обязательство исполнено)	4108	Отсутствие денежных средств
КИСТОЧКИ Финанс, БО-П01	Погашение	02.06.2022	17.06.2022		Дефолт	30 000	Отсутствие денежных средств
Кузина, БО-П01	Купон	02.08.2022	15.08.2022	02.08.2022	Технический дефолт (обязательство исполнено)	308.65	Прочая
ИТК Оптима, 001Р-01	Купон	03.08.2022	16.08.2022		Дефолт	2431	Отсутствие денежных средств
Девелоперская компания Ноймарк, КО-П03	Купон	05.08.2022	18.08.2022		Технический дефолт	449	Невозможность проведения операции
	Погашение	05.08.2022	18.08.2022			3490	Невозможность проведения операции
ЭБИС, КО-П06	Купон	05.08.2022	18.08.2022		Технический дефолт	10 000	Невозможность проведения операции

Факторы риска дефолтов в 2022 году

Источники: Эксперт РА, РБК, S&P Global Ratings